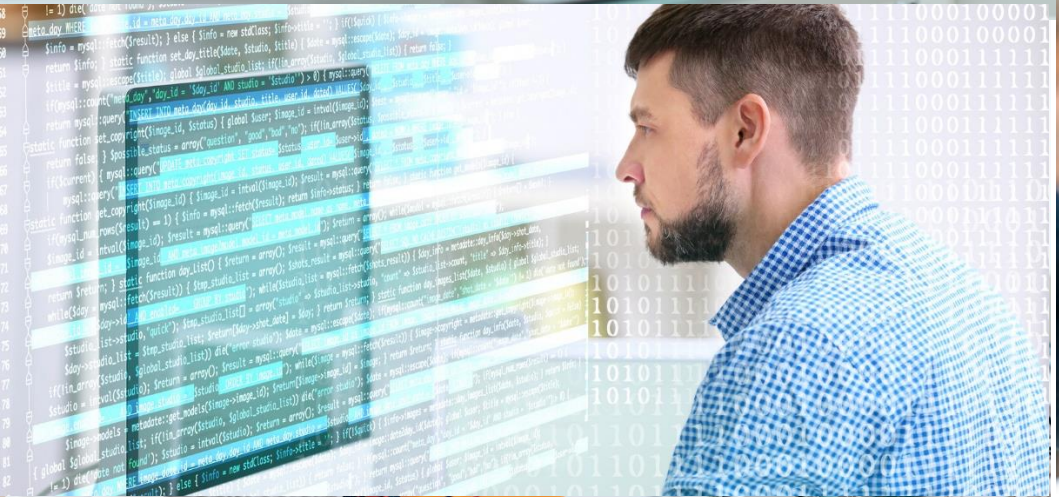

Suchst Du Anschluss? - Wir haben die volle Energie!

Ihr Karrierestart bei ESA Grimma

Das Unternehmen

Die ESA Elektroschaltanlagen Grimma GmbH ist ein expandierendes mittelständisches Unternehmen der Elektroindustrie. Wir haben uns auf die Entwicklung und Herstellung von Niederspannungsschaltanlagen, elektrischen Weichenheizungsanlagen für den Schienenverkehr, sicherer Stromversorgung in Krankenhäusern und Komplettlösungen im Bereich der Automatisierung von Produktionsanlagen der Automobilindustrie spezialisiert. Unsere international erfolgreiche Marktposition resultiert vor allem auf eigenen Entwicklungen von branchenspezifischen Innovationen.

Für unseren Standort in der Melscher Straße in Leipzig suchen wir zum nächstmöglichen Zeitpunkt

Applikationsentwickler (m/w/d)

Ihre Aufgaben

- In agilen Projektteams (SCRUM) entwickeln Sie Software auf Basis des .NET-Frameworks für Front- und Backend
- Sie bringen sich maßgeblich in die Konzeptionierung, Design und Implementierung der Kundenanforderungen von unseren Produktspezialisten und die dafür eingesetzten zukunftsweisenden Technologien ein.
- Sie übernehmen Verantwortung für eine qualitativ hochwertige Umsetzung der Softwarekomponenten, erstellen Unit-Tests und berücksichtigen die „Clean Code“-Prinzipien.
- Sie bringen sich konstruktiv in den Teamdialog ein und tragen so zu einer kontinuierlichen Verbesserung bei.

Ihr Profil

- Erfolgreich abgeschlossenes Fach-/ bzw. Hochschulstudium der Informatik oder einer vergleichbaren Studienrichtung
- mehrjährige Erfahrung mit der Programmiersprache C# 5.0 oder höher (6.0, 7.0, etc.)
- Erfahrung mit einem .NET-Framework (z.B. .NET-Standard, .NET-Core, etc.)
- Kenntnisse in der Erstellung von graphischen Benutzerschnittstellen
- Sicherer Umgang mit der Versionsverwaltung GIT und Visual Studio

Ein Plus

- Programmierkenntnisse von TypeScript
- Kenntnisse von Message-Bus sowie Umgang mit Linux auf Kommandozeilenebene
- Kenntnisse von Feldbusprotokollen wie Modbus RTU/TCP, CAN, CANOpen

Unser Angebot

- Sie erwarten verantwortungsvolle Aufgaben in einem innovativen und wachsenden mittelständischen Unternehmen
- Durch eine strukturierte Einarbeitung werden Sie Schritt für Schritt an Ihre zukünftigen Aufgaben herangeführt
- Wir bieten ein sehr gutes Arbeitsklima, eine leistungsorientierte Vergütung und Entwicklungsmöglichkeiten
- Flexible Arbeitszeiten bei Gleitarbeitszeit mit Arbeitszeitkonto
- Bereitstellung aller notwendigen Betriebs- und Arbeitsmittel
- Betriebliche Altersvorsorge mit überdurchschnittlichem Arbeitgeberanteil (bav-Preis prämiert)
- Persönliche Mastercard mit monatlicher Aufladung als Bonus
- Sehr gute Anbindung an öffentlichen Nahverkehr

Unsere Kontaktdaten

Wir haben Ihr Interesse geweckt? Dann bewerben Sie sich direkt per E-Mail oder senden Sie Ihre aussagekräftigen Bewerbungsunterlagen per Post an:

ESA Elektroschaltanlagen Grimma GmbH • Broner Ring 30 • 04668 Grimma
Ansprechpartner: Steffen Bobe
Telefon: +49 3437 9211-120
E-Mail: **bewerbung@esa-grimma.de**
Internet: www.esa-grimma.de/karriere

ESA GRIMMA
ESA ELEKTROSCHALTANLAGEN GRIMMA GmbH